

PATOURLOGY

EXOTIC EXCURSION

PATOURLOGY
EXOTIC EXCURSION

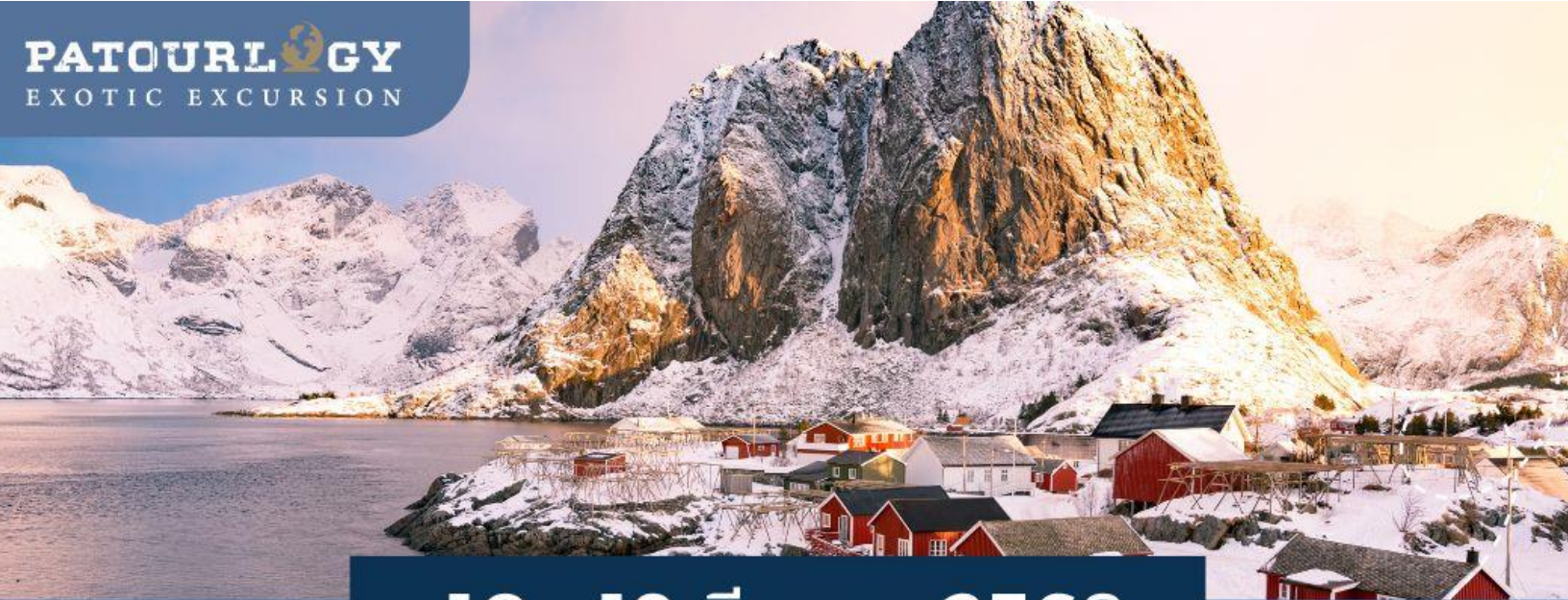

10 - 19 มีนาคม 2568



NORWAY LOFOTEN

ทัวร์ประเทศนอร์เวย์ ท่องเที่ยวเส้นทางสุดโรแมนติก หมู่เกาะโลโฟเทน
ช่วงฤดูหนาว เยือนชมวิถีชีวิตและความสวยงามของหมู่บ้านริมน้ำ



ราคาต่อท่าน

219,000.-



วันที่ 10 มีนาคม 2568 (วันที่ 1) : สุวรรณภูมิ

21.00 น. พร้อมกันที่สนามบินสุวรรณภูมิ เคาน์เตอร์สายการบินไทย แอร์เวย์ พบพนักงานจากทางบริษัทฯ รอต้อนรับท่าน

วันที่ 11 มีนาคม 2568 (วันที่ 2) : สนามบินออสโล - กรุงออสโล

00.05 น. ออกเดินทางสู่ กรุงออสโล โดยสายการบินไทย แอร์เวย์ เที่ยวบิน TG954 (รวมระยะเวลาบิน 13 ชั่วโมง)

07.35 น. เดินทางถึง **สนามบินออสโล ประเทศนอร์เวย์** (Oslo Airport) หลังจากผ่านพิธีการตรวจคนเข้าเมือง ตุลกากรและรับกระเป๋าเรียบร้อยแล้ว จากนั้นนำท่านเดินทางเข้าสู่ **กรุงออสโล (Oslo)** เมืองหลวงของประเทศนอร์เวย์ นำท่านเข้าชม **อุทยานฟรีกเนอร์** สถานที่จัดแสดงผลงานศิลปะประติมากรรม ผลงานทั้งหมดเป็นของ “กุस्ताฟ วิคเกอร์แลนด์” ปฏิมากรชื่อดัง แวะถ่ายรูปกับสถานที่ที่เป็นไฮไลท์ของเมือง อาทิ ทำเนียบรัฐบาล พระบรมมหาราชวัง อาคารสถาปัตยกรรมเก่าแก่อายุกว่า 100 ปี อาทิ เนชั่นแนลเธียเตอร์, อาคารรัฐสภา และศาลาเทศบาลเมืองเก่า ซึ่งเป็นสัญลักษณ์ของเมือง จากนั้นนำท่านเดินเล่น ณ ถนน Karl Johans gate ถนนเส้นที่สำคัญที่สุดของกรุงออสโล เติมไปด้วยสีสันของร้านค้า และ ความครึกครื้นของผู้คนตลอดทั้งวัน ตั้งแต่กลางวัน จนถึงตอนกลางคืน



ค่า
ที่พัก

รับประทานอาหารค่ำ ณ Thai Orchid Restaurant บริการท่านด้วยเซตเมนูอาหารไทย
RADISSON BLU AIRPORT HOTEL, OSLO GARDERMOEN หรือเทียบเท่า

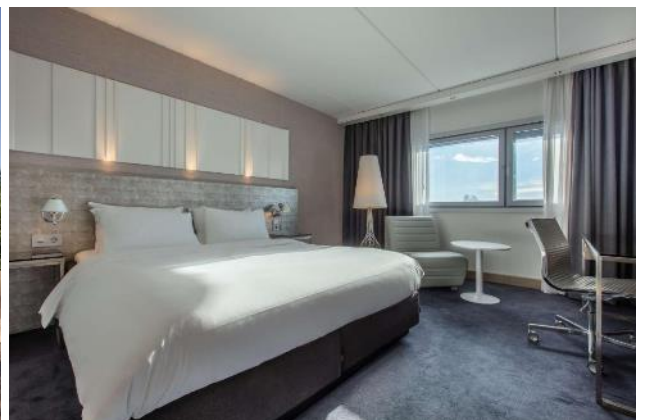

วันที่ 12 มีนาคม 2568 (วันที่ 3): ออสโล (Oslo) – เลกเนส (Leknes) – หมู่เกาะโลโฟเทน (Lofoten archipelago) – ฮัมบอย (Hamnøy)

เช้า **รับประทานอาหารเช้า ณ ที่พัก**

หลังมือเช้าเช็คเอาท์ออกจากโรงแรมที่พัก เดินข้ามฝั่งไปยังสนามบินที่อยู่ฝั่งตรงข้าม

08.40 น. ออกเดินทางสู่ **เมืองเลกเนส (Leknes)** เกาะโลโฟเทน (Lofoten) โดย สายการบิน **Scandinavian Airline** เที่ยวบินที่ **SK 4106** และเปลี่ยนเครื่องที่เมือง Bodo เป็น **สายการบิน Wideroe WF 810** (ทั้งหมดใช้เวลาเดินทาง 2 ชั่วโมง 25 นาที)

11.35 น. เดินทางถึง **เมืองเลกเนส (Leknes)** ประตูสู่ **หมู่เกาะโลโฟเทน (Lofoten archipelago)** ตั้งอยู่ที่แคว้นนอร์ดแลนด์ (Nordland) ประเทศนอร์เวย์ เป็นหมู่บ้านของชาวประมงที่ผู้คนส่วนใหญ่ยังคงพึ่งพาการทำปลาในช่่วงฤดูหนาว และทำปลาตากแห้งส่งออกที่มีชื่อเสียง โด่งดังไปทั่วโลกเอกลักษณ์ที่สำคัญของหมู่เกาะแห่งนี้ก็คือ กระท่อมชาวประมงสีแดงแบบดั้งเดิมเรียกว่า โรเบอร์ (Rorbuer) ของชาวประมง ที่กลายเป็นสีสันริมชายฝั่ง ที่ไม่ว่าใครได้มาเยือนก็ต้องถ่ายภาพเก็บไว้เป็นที่ระลึกไปซะทุกราย เป็นหนึ่งในสถานที่สำหรับการดูแสงเหนือที่โรแมนติกที่สุด แห่งหนึ่งของนอร์เวย์ เนื่องจากความมหัศจรรย์ ทางธรรมชาติที่ถูกเสกสร้างมาอย่างพิถีพิถัน นำท่าน ออกเดินทางไปตาม **ถนนสายธรรมชาติ เส้น E10 (Scenic Route)** ซึ่งเป็นถนนเส้นหลักสายเดียวของหมู่เกาะโลโฟเทนนำท่านเดินทางผ่านถนนเส้นเล็ก ๆ เชื่อมต่อระหว่างเกาะเล็กเกาะน้อย



กลางวัน **รับประทานอาหารกลางวัน ณ ภัตตาคาร บริการท่านด้วยเซตเมนูอาหารคอร์ดยุโรป**

หมู่เกาะโลโฟเทน (Lofoten archipelago) เป็นหมู่เกาะที่ประกอบขึ้นจากเกาะใหญ่ทั้งหมด 6 เกาะ แต่เกาะที่เป็นที่รู้จักของนักเดินทางและเป็นเกาะที่มีธรรมชาติอันสวยงามที่เราจะเดินทางกันมีทั้งหมดหลัก ๆ 5 เกาะคือ Austvågøy, Gimsøya, Vestvågøy, Flakstadøya, Moskenesøya ระหว่างทางจะผ่านชายหาดที่สวยงาม 2 แห่งคือ Haukland และ Uttakleiv ซึ่งเป็นหาดที่มีชื่อเสียงที่สุดในโลโฟเทน ที่นี่เป็นหาดที่มีหาดหินน้อยใหญ่เรียงรายเป็นรูปร่างต่าง ๆ หลังจากนั้นเดินทางสู่**เกาะฮัมนอย** (Hamnøy) ที่เป็นที่ตั้งของหมู่บ้านชาวประมงที่เป็นสัญลักษณ์ของหมู่เกาะโลโฟเทน



เย็น **รับประทานอาหารเย็น ณ Gadus Restaurant ห้องอาหารของโรงแรมที่พัก บริการ**
ท่านด้วยอาหารเชตเตอร์สยุโรป

ที่พัก **ELIASSEN RORBUER (SUPERIOR ONE-BEDROOM) หรือเทียบเท่า**
กิจกรรมชมแสงเหนือ (Northern Lights) ณ บริเวณใกล้ๆ ที่พัก ซึ่งเป็นการเดินทางจุด
ถ่ายรูปแสงเหนือกับจุดแลนด์มาร์คที่สวยงามที่สุดของโซนโลโฟเทน



วันที่ 13 มีนาคม 2568 (วันที่ 4): ฮัมนอย (Hamnøy) – หมู่บ้านออ (Å)

เช้า **เดินทางรับประทานอาหารเช้า ณ Reine Rorbuer**
เดินทางสู่ **หมู่บ้านซากิซอย (Sakrisøy)** หมู่บ้านชาวประมงเล็ก ๆ ที่มีบ้านสีสันทาด้วยสีเหลืองอย่างแจ่มชัดซึ่งแตกต่างจากหมู่บ้านอื่น ๆ ที่มักจะทาด้วยสีแดง จากนั้นนำท่านเดินทางไปยัง **หมู่บ้านไรน์เนอ (Reine)** ซึ่งอยู่ทางตอนใต้ของเกาะระหว่างสองข้างทางท่านจะได้เพลิดเพลินกับธรรมชาติอันสวยงามแปลกตา มีจุดแวะพักให้ถ่ายรูปสวยงามจำนวนมาก



กลางวัน **รับประทานอาหารเที่ยง ณ กัตตาการบริการทำนด้วยอาหารเซตคอร์สยุโรป**
จากนั้นนำท่านเดินทางไปยัง **หมู่บ้านออ (Å)** เป็นหมู่บ้านที่ได้ขึ้นชื่อว่าเป็นจุดสิ้นสุดของถนนสายหลัก E10 ซึ่งถือว่าเป็นหมู่บ้านที่ได้รับความนิยมอย่างมากจากนักท่องเที่ยว นำท่านเข้าชม **พิพิธภัณฑ์หมู่บ้านชาวประมง (Norwegian Fishing Village Museum)** ซึ่งท่านจะได้สัมผัสวิถีชีวิตความเป็นอยู่ของชาวประมงที่อาศัยอยู่บนหมู่เกาะโลโฟเทนที่มีประวัติความเป็นมายาวนานกว่า 250 ปี ในหมู่บ้านแห่งนี้ยังมีสถานที่ต่าง ๆ ให้นักท่องเที่ยวได้เข้าชม อาทิ โรงงานผลิตน้ำมันตับปลาสด (Cod Liver Oil Factory), ร้านเบเกอรี่ และร้านขายของที่ระลึกต่าง ๆ นำท่านแวะชมจุดชมวิวต่าง ๆ ทางด้านทิศใต้ของเกาะโลโฟเทน (South Lofoten)



เย็น **รับประทานอาหารเย็น ณ Tapperiet Bistro บริการทำนด้วยอาหารเซตคอร์สยุโรป**
ที่พัก **ELIASSEN RORBUER (SUPERIOR ONE-BEDROOM) หรือเทียบเท่า**

วันที่ 14 มีนาคม 2568 (วันที่ 5): นัสฟยอร์ด (Nusfjord)–หมู่บ้าน Henningsvaer

เช้า เดินทางรับประทานอาหารเช้า ณ Reine Rorbuer

นำท่านเดินทางสู่ **นัสฟยอร์ด** (Nusfjord) อีกหนึ่งเมืองเล็กๆน่ารัก ๆแห่งหมู่เกาะโลโฟเทนให้ท่านได้สัมผัสกับทัศนียภาพอันแปลกตา ภูเขาสลับแม่น้ำ และทะเลสาบที่ สะท้อนภาพเทือกเขาบนผืนน้ำ (ระยะทาง 50 กิโลเมตร) ชม **หมู่บ้านชาวประมง นัสฟยอร์ด** (Nusfjord Fisherman Village) ที่ได้ชื่อว่าเป็นหมู่บ้านชาวประมงที่เก่าแก่ที่สุดที่ยังได้รับการอนุรักษ์ไว้อย่างดียิ่งอีกแห่งของ นอร์เวย์ หมู่บ้านแห่งนี้มีการรังสรรค์หมู่บ้านหลากสีสัน ทั้งแดง เหลือง เขียว และยังคงอนุรักษ์บ้านเมืองเก่าไว้อย่างดี



กลางวัน รับประทานอาหารเที่ยง ณ ร้านอาหารสโตร์ยโรป

เดินทางสู่ **พิพิธภัณฑ์ไวกิง** (Lofoten Viking Museum) เนื่องจากบริเวณหมู่เกาะโลโฟเทนมีการค้นพบว่าเป็นที่ตั้งของชุมชนชาวไวกิงในอดีต บนเกาะจึงมีพิพิธภัณฑ์ไวกิงที่แสดงเรื่องราวและหลักฐานทางประวัติศาสตร์ของชาวไวกิงไว้มากมาย ซึ่งรูปแบบพิพิธภัณฑ์ถูกออกแบบโดยใช้โครงเรือไวกิงโบราณและภายในได้จัดแสดงข้าวของเครื่องใช้และเรื่องราวเกี่ยวกับวิถีชีวิตของชาวไวกิง จากนั้นนำท่านเดินทางสู่ **เมืองท่าเฮนนิงสวาร์** (Henningsvaer) เป็นเมืองท่าและหมู่บ้านชาวประมงที่ปัจจุบันชาวบ้านยังคงประมงกันอยากดึกดัก เป็นอีกเมืองยอดนิยมที่นักท่องเที่ยวต่างพากัน มาแวะเวียน ซึ่งจุดเด่นของเมืองนี้คือ บ้านชาวประมงสีแดงแบบดั้งเดิม (Rorbuer) ตั้งอยู่ริมทะเล มีอ่าวจอดเรือประมงเรียงรายอยู่มากมาย เป็นภาพที่สวยงามตัดกับวิวภูเขาที่ปกคลุมไปด้วยหิมะในช่วงฤดูหนาว จากนั้นนำท่านเดินทางสู่ **เมืองสโรวาร์** (Svolvær) ซึ่งเป็นเมืองใหญ่ที่สุดและเป็นศูนย์กลางการปกครองของหมู่เกาะโลโฟเทน ระหว่างทางแวะเที่ยวชม โบสถ์ไวกัล (Vågan Church) ที่ถือว่าเป็นโบสถ์คริสต์ที่ใหญ่ที่สุดของเกาะโลโฟเทน



เย็น
ที่พัก

รับประทานอาหารเย็น ณ ร้านอาหารเชตคอร์สยุโรป
THON HOTEL LOFOTEN หรือเทียบเท่า
กิจกรรม ชมแสงเหนือ (Northern Lights)



วันที่ 15 มีนาคม 2568 (วันที่ 6) : สว็อลวาร์ (Svolvær) – นาร์วิก (Narvik)

เช้า **รับประทานอาหารเช้า ณ ที่พัก**

10.00 น. นำท่านชม **พิพิธภัณฑ์สงครามแห่งความทรงจำ** (Lofoten War Memorial Museum) พิพิธภัณฑ์ที่รวบรวมเสื้อผ้าและอุปกรณ์เครื่องใช้ต่าง ๆ ตั้งแต่ในสมัยสงครามโลกครั้งที่ 2 ช่วงปี ค.ศ. 1940 – 1945 ซึ่งในประเทศนอร์เวย์ถือเป็นอีกหนึ่งบริเวณสมรภูมิการรบระหว่างฝ่ายอักษะและฝ่ายสัมพันธมิตร หลังจากนั้นให้ท่านได้มีเวลาอิสระเดินเล่นภายในเมือง



กลางวัน **รับประทานอาหารกลางวัน ณ ร้าน SAKURA-LOFOTEN อาหารสไตล์ญี่ปุ่น**

จากนั้นนำท่านออกเดินทางสู่ **เมืองนาร์วิก** (Narvik) ระยะทาง 240 กิโลเมตร ใช้ระยะเวลาประมาณ 4 ชั่วโมง

ค่ำ **รับประทานอาหารค่ำ ณ ร้านอาหารเซตเมนูยุโรป**

ที่พัก **SCANDIC NARVIK หรือเทียบเท่า**

วันที่ 16 มีนาคม 2568 (วันที่ 7): นาร์วิก (Narvik) – ทรอมโซ (Tromsø)

เช้า **รับประทานอาหารเช้า ณ ที่พัก**

ออกเดินทางออกจากที่พัก มุ่งหน้าสู่ **Polar park** ระยะทาง 51 กิโลเมตร ใช้เวลาประมาณ 1 ชั่วโมง นำท่านชม **โพลาร์พาร์ค** (Polar Park) ที่เป็นศูนย์อนุรักษ์พันธุ์สัตว์ป่าเขตขั้วโลกที่ตั้งอยู่ในภูมิภาคที่สูงที่สุดของโลก โดยมีสัตว์ป่านานาชนิดให้ได้ชม เช่น หมีขาว สุนัขจิ้งจอก กวางมูส หรือ วัวป่ามัสสอด



กลางวัน **รับประทานอาหารกลางวัน ณ ร้านอาหารยุโรป**

ออกเดินทางสู่ **เมืองทรมโซ** (Tromsø) ระยะทาง 184 กิโลเมตร ใช้เวลาประมาณ 3 ชั่วโมง
รับประทานอาหารเที่ยงระหว่างทาง

เดินทางถึง **เมืองทรมโซ** (Tromsø) เมืองท่องเที่ยวที่มีชื่อเสียงของนอร์เวย์อยู่ในเขตมณฑล
ทรมทางตอนเหนือของนอร์เวย์และทางตอนเหนือของคาบสมุทรสแกนดิเนเวีย อีกทั้งยังเป็นเมืองใหญ่ที่สุดในเขตอาร์คติกเซอร์เคิล (Arctic Circle) นำท่าน **ชมย่านใจกลางเมือง** ให้
ท่านได้ชื่นชมความงดงามของสถาปัตยกรรมที่เป็นมรดกทางวัฒนธรรมโดยเฉพาะเหล่า
อาคารบ้านไม้เก่าแก่ที่ถูกแต่งแต้มด้วยสีสดใสสุดจาด



ค่ำ **รับประทานอาหารค่ำ ณ FISKEKOMPANIET บริการท่านด้วยอาหารเซตคอร์สยุโรป**
ที่พัก **SCANDIC ISHAVSHOTEL หรือเทียบเท่า**



วันที่ 17 มีนาคม 2568 (วันที่ 8): เมืองทรมโซ - สนามบินออสโล

เช้า **รับประทานอาหารเช้า ณ ที่พัก**

นำท่าน **นั่งเคเบิลคาร์สู่ยอดเขาสโตรสไตเบน** (Tromsø Cable Car) เป็นยอดเขาสูงที่มีความสูง 421 เมตร มีจุดชมวิวที่สามารถมองเห็นเมืองทรมโซและบริเวณใกล้เคียงที่มีลักษณะเป็นเกาะใหญ่แยกจากกัน ชมภาพความประทับใจของเมืองทรมโซจากมุมสูง

ชม **มหาวิหารอาร์คติก** (Arctic Cathedral) มหาวิหารที่สร้างขึ้นในรูปแบบสถาปัตยกรรมสมัยใหม่ สร้างขึ้นในปี ค.ศ. 1965 อีกทั้งยังมีโครงสร้างโดดเด่น ซึ่งได้รับแรงบันดาลใจในการสร้างมาจากสภาพภูมิทัศน์ในแบบภาคเหนือของนอร์เวย์



กลางวัน **รับประทานอาหารกลางวัน ณ ร้านอาหาร Ban Thai บริการท่านด้วยเมนูอาหารไทย**

นำท่านเข้าชม **พิพิธภัณฑ์สัตว์น้ำที่ตั้งอยู่เหนือสุดของโลกที่ โพลาลเลีย** (Polaria) ได้รวบรวมสัตว์น้ำสายพันธุ์ชั่วคราวจำนวนมากเหมาะอย่างยิ่งสำหรับการศึกษาสภาพเหนือพื้นมหาสมุทรอาร์คติก รวมทั้งรับชมกิจกรรม การฝึกและให้อาหารแมวน้ำสายพันธุ์ Bearded Seals จากนั้น

ชม **พิพิธภัณฑ์ขั้วโลก** (Polar Museum) อีกหนึ่งพิพิธภัณฑ์ที่ อยู่ในอาคารไม้สีแดง ตั้งอยู่บนท่าเทียบเรือ ภายในมีการจัดแสดงเกี่ยวกับประวัติศาสตร์ของภูมิภาค การสำรวจขั้วโลก รวมไปถึงพื้นที่ในแถบอาร์กติก



17.00 น. **ได้เวลาสมควรนำท่านเดินทางสู่ สนามบินเมืองทรมโซ**

- 19.10 น. ออกเดินทางสู่ กรุงออสโล (Oslo) โดย สายการบิน SAS เที่ยวบิน SK 4431 (ใช้เวลาบิน 1 ชั่วโมง 50 นาที)
- 21.10 น. เดินทางถึง กรุงออสโล (Oslo) นครหลวงแห่งนอร์เวย์ นำท่านเข้าเช็คอิน ณ โรงแรมที่พัก
ที่พัก **RADISSON BLU OSLO AIRPORT** หรือเทียบเท่า

วันที่ 18 มีนาคม 2568 (วันที่ 9): ออสโล (Oslo)

- เช้า รับประทานอาหารเช้า ณ ที่พัก
หลังมือเช้าได้เวลาอันสมควรนำท่านเดินทางสู่สนามบิงทรอมโซ
อาหารเที่ยง ท่านสามารถรับประทานอาหารได้ตามอัธยาศัยภายในสนามบิง
- 14.15 น. ออกเดินทางสู่ประเทศไทย สายการบินไทย แอร์เวย์ เที่ยวบินที่ TG955 (ระยะเวลาบิน 11 ชั่วโมง)

วันที่ 19 มีนาคม 2568 (วันที่ 10): สนามบิงสุวรรณภูมิ

- 06.15 น. เดินทางถึง สนามบิงสุวรรณภูมิ โดยสวัสดิภาพ พร้อมกับความประทับใจ

หมายเหตุ: กำหนดการเดินทางอาจเปลี่ยนแปลงได้ตามความเหมาะสม เนื่องจากสภาวะอากาศ, การเมือง, สายการบินหรืออัตราแลกเปลี่ยนทั้งนี้โดยคำนึงถึงความปลอดภัยของท่านเป็นสำคัญ

อัตราค่าบริการและข้อกำหนด

ประเภทผู้เดินทาง	ราคา
ผู้ใหญ่ (พักห้องคู่) ท่านละ ** สำหรับผู้เดินทาง 10 ท่านขึ้นไป **	219,000.-
ผู้ใหญ่ (พักห้องคู่) ท่านละ ** สำหรับผู้เดินทาง 8-9 ท่าน **	239,000.-
พักเดี่ยวชำระเพิ่ม	38,000.-

บริการนี้รวม

- ✓ ค่าตั๋วเครื่องบินไปกลับ กรุงเทพ – ออสโล ชั้น ECONOMY CLASS สายการบินตามที่ระบุในรายการพร้อมน้ำหนักระเป๋า
- ✓ ค่าตั๋วเครื่องบินภายในประเทศ ชั้นที่นั่ง ECONOMY CLASS จำนวน 2 ไฟลท์บิน สายการบินตามที่ระบุในรายการพร้อมน้ำหนักระเป๋า
- ✓ โรงแรมและอาหารเช้าตามที่ระบุในรายการพักห้องละ 2 ท่าน หรือระดับเทียบเท่า
- ✓ ค่ายานพาหนะในการเดินทางตลอดทริปและค่าเข้าสถานที่ท่องเที่ยวตามที่ระบุในรายการ
- ✓ ค่าวีซ่าสำหรับการเดินทางเข้าประเทศนอร์เวย์
- ✓ มื้ออาหารกลางวันและเย็นตามที่ระบุในรายการ
- ✓ มัคคุเทศก์จากประเทศไทย ที่ร่วมเดินทางดูแลท่านตลอดการเดินทาง
- ✓ ประกันการเดินทาง เจือ้นไซตามกรรมธรรม์

บริการนี้ไม่รวม

- ✗ ค่าใช้จ่ายส่วนตัว อาทิ เครื่องดื่มแอลกอฮอล์, ค่าชักรีด, ค่าโทรศัพท์ ค่าทำหนังสือเดินทาง เป็นต้น
- ✗ ค่ามื้ออาหารที่ไม่ได้ระบุไว้
- ✗ ภาษี VAT 7% และ หัก ณ ที่จ่าย 3%

เงื่อนไขการจองและชำระเงิน

- บริษัทฯ จะขอเรียกเก็บค่าใช้จ่ายตามอัตราข้างต้น 50% ของราคาทัวร์
 - ขอสงวนสิทธิ์การจองให้ท่านที่ชำระค่ามัดจำเข้ามาแล้วเท่านั้น บริษัทขอสงวนสิทธิ์การคืนเงินให้กับลูกค้าและยกเลิกการเดินทางของลูกค้า ในกรณีที่ลูกค้าชำระค่าใช้จ่ายล่าช้ากว่าระยะเวลาที่กำหนดไว้
- การชำระเงินโดยผ่านบัญชีธนาคาร
- โอนเงินเข้าบัญชีธนาคาร (โปรดสอบถามข้อมูลก่อนการโอน)
 - ชำระด้วยวิธีการตัดบัตรเครดิต ซึ่งจะมีค่าธรรมเนียมเพิ่มเติม 3%
 - ชำระด้วยเงินสดที่หน้าออฟฟิศของทางบริษัทฯ ได้โดยตรง

การยกเลิกการจองและการเดินทาง

- ยกเลิกทัวร์ใด ๆ หลังจากการจองสมบูรณ์แล้ว บริษัทฯ ขอสงวนสิทธิ์ในการเก็บค่าธรรมเนียมอย่างน้อยท่านละ 5,000 บาท และค่าใช้จ่ายที่ดำเนินการไปแล้ว เช่น ตัวเครื่องบิน เป็นต้น
 - ยกเลิกทัวร์ภายใน 60 - 45 วัน ก่อนการเดินทาง บริษัทฯ ขอสงวนสิทธิ์ในเงินจำนวน 50% ของราคาทัวร์
 - ยกเลิกทัวร์ภายใน 45 วันก่อนการเดินทาง บริษัทฯ ขอสงวนสิทธิ์ไม่คืนเงินในทุกกรณี
- การไม่รับจองทัวร์ ทางบริษัทฯ ขอสงวนสิทธิ์ไม่รับจองทัวร์สำหรับกลุ่มลูกค้าดังต่อไปนี้
- เด็กที่มีอายุระหว่างแรกเกิดถึง 2 ขวบ
 - ผู้สูงอายุที่มีความจำเป็นต้องใช้วีลแชร์หรือไม่เท่า
 - ผู้เดินทางที่บ่งบอกการเป็นบุคคลไร้ความสามารถ

ข้อกำหนด

1. บริษัทฯ ขอสงวนสิทธิ์ที่จะเปลี่ยนแปลงรายละเอียดบางประการในทัวร์นี้ เมื่อเกิดเหตุจากเป็นเหตุสุดวิสัยจนไม่อาจแก้ไขได้ และจะไม่รับผิดชอบใด ๆ ในกรณีที่สูญหาย สูญเสียและ / หรือ เกิดอุบัติเหตุที่เกิดจากความประมาทของตัวนักท่องเที่ยวเอง ซึ่งนอกเหนือความรับผิดชอบของหัวหน้าทัวร์และเหตุสุดวิสัยบางประการ เช่น ความล่าช้าจากสายการบิน ความผิดพลาดของสายการบิน สายการบินดีเลย์ สายการบินยกเลิกไฟลต์บิน สภาพดินฟ้าอากาศที่ทำให้ไม่สามารถเดินทางได้ การปฏิเสธการเข้าเมือง สภาพการจราจรอันเป็นเหตุสุดวิสัย เหตุการณ์ทางการเมือง การโดนกักตัว หรือถูกส่งตัวกลับ การนัดหยุดงาน ภัยธรรมชาติ การจลาจลต่าง ๆ
2. บริษัทฯ ขอสงวนสิทธิ์ที่จะเปลี่ยนแปลงรายละเอียดบางประการในทัวร์นี้ ในกรณีเหตุสุดวิสัย โดยจะยึดถือผลประโยชน์ของลูกค้าทัวร์เป็นสำคัญ โดยโปรแกรมใหม่ที่เปลี่ยนเข้ามาจะถือว่าเป็นการปรับที่ไม่น้อยกว่าโปรแกรมเดิม เช่นเดียวกันกับที่พักที่อาจจะเปลี่ยนไปจากที่ระบุไว้โดยจะถือว่าคุณภาพไม่ต่ำกว่าที่ระบุไว้เช่นเดียวกัน
3. การท่องเที่ยวในเส้นทางนี้เป็นการท่องเที่ยวธรรมชาติ ดังนั้นสภาพอากาศจะมีผลอย่างมากต่อสิ่งที่เราจะได้สัมผัส ถึงแม้ว่าทางบริษัทฯ จะเลือกฤดูกาลที่เหมาะสมที่สุดสำหรับการเดินทางของสถานที่นั้น ๆ แต่สภาพอากาศที่ไม่คาดฝัน เช่น พายุฝน พายุทราย พายุหิมะ น้ำท่วม อาจเกิดขึ้นได้โดยทำให้ต้องมีการเปลี่ยนแปลงแผนการเดินทาง
4. เนื่องจากรายการท่องเที่ยวนี้เป็นรายการที่ได้ชำระล่วงหน้าให้ตัวแทนในต่างประเทศก่อนออกเดินทางเป็นที่เรียบร้อยแล้ว หากท่านสละสิทธิ์ใช้บริการใด ๆ ตามรายการ อาทิ ไม่เที่ยวบางรายการ ไม่ทานอาหารบางมื้อ หรือไม่ร่วมในกิจกรรมใด ๆ ก็แล้วแต่ทางบริษัทฯ ขอสงวนสิทธิ์ในการคืนค่าบริการบางส่วนให้แก่ท่าน
5. เนื่องจากเป็นการเดินทางไปทัวร์ต่างประเทศ หากท่านถูกปฏิเสธการเข้าประเทศ หรือออกนอกประเทศ บริษัทฯ ไม่สามารถ คืนเงินค่าทัวร์บางส่วน หรือทั้งหมดไม่ว่ากรณีใด ๆ ทั้งสิ้น
6. บริษัทฯ มีความยินดีที่จะรับลูกค้าที่มีจุดประสงค์เพื่อเดินทางท่องเที่ยวโดยเจตนาบริสุทธิ์และปราศจากเจตนาแอบแฝงเพื่อหลบหนี / เลี่ยงเข้าประเทศ