



NORWAY SVALBARD

3-13 APR 2025

(11 DAY 8 NIGHTS)



วันที่ 3 เมษายน 2568 (วันที่ 1) : สุวรรณภูมิ

22.00 น. พร้อมกันที่สนามบินสุวรรณภูมิ เคาน์เตอร์สายการบินไทย แอร์เวย์ พบพนักงานจากทางบริษัทฯ รอต้อนรับท่าน

วันที่ 4 เมษายน 2568 (วันที่ 2) : สนามบินออสโล - กรุงออสโล

00.20 น. ออกเดินทางสู่ กรุงออสโล โดยสายการบินไทย แอร์เวย์ เที่ยวบิน TG954 (รวมระยะเวลาบิน 11 ชั่วโมง 30 นาที)

07.25 น. เดินทางถึง **สนามบินออสโล ประเทศนอร์เวย์** (Oslo Airport) หลังจากผ่านพิธีการตรวจคนเข้าเมือง ตุลกากรและรับกระเป๋าเรียบร้อยแล้ว จากนั้นนำท่านเดินทางเข้าสู่ **กรุงออสโล (Oslo)** เมืองหลวงของประเทศนอร์เวย์ นำท่านเข้าชม **อุทยานฟรีกเนอร์** สถานที่จัดแสดงผลงานศิลปะประติมากรรม ผลงานทั้งหมดเป็นของ “กุस्ताฟ วิคเกอร์แลนด์” ปฏิมากรชื่อดัง แวะถ่ายรูปกับสถานที่ที่เป็นไฮไลท์ของเมือง อาทิ ทำเนียบรัฐบาล พระบรมมหาราชวัง อาคารสถาปัตยกรรมเก่าแก่อายุกว่า 100 ปี อาทิ เนชั่นแนลเธียเตอร์, อาคารรัฐสภา และศาลาเทศบาลเมืองเก่า ซึ่งเป็นสัญลักษณ์ของเมือง จากนั้นนำท่านเดินเล่น ณ ถนน Karl Johans gate ถนนเส้นที่สำคัญที่สุดของกรุงออสโล เติมไปด้วยสีสันของร้านค้า และ ความครึกครื้นของผู้คนตลอดทั้งวัน ตั้งแต่กลางวัน จนถึงตอนกลางคืน



ค่า
ที่พัก

รับประทานอาหารค่ำ ณ Thai Orchid Restaurant บริการท่านด้วยเซตเมนูอาหารไทย
RADISSON BLU AIRPORT HOTEL, OSLO GARDERMOEN หรือเทียบเท่า

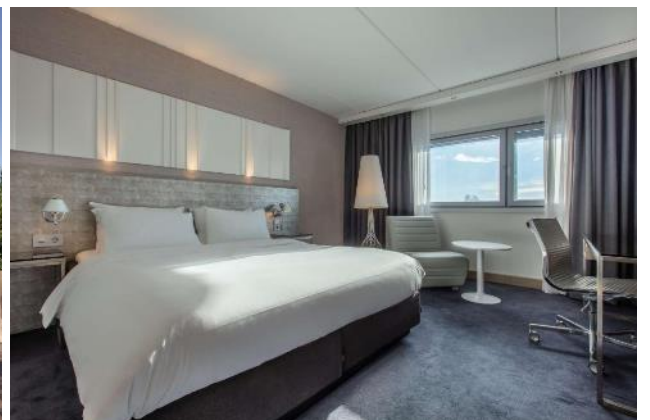

วันที่ 5 เมษายน 2568 (วันที่ 3) : กรุงออสโล - ทรมโซ

- เช้า** **รับประทานอาหารเช้า ณ ที่พัก**
- 11.25 น.** ออกเดินทางสู่ **เมืองทรมโซ (Tromsø)** โดย สายการบิน **Scandinavian Airline** เที่ยวบินที่ **SK 4414**
- 13.25 น.** เดินทางถึง **สนามบินเมืองทรมโซ (Tromsø)** เมืองท่องเที่ยวที่มีชื่อเสียงของนอร์เวย์อยู่ในเขตมณฑลทรมทางตอนเหนือของนอร์เวย์และทางตอนเหนือของคาบสมุทรสแกนดิเนเวีย อีกทั้งยังเป็นเมืองใหญ่ที่สุดในเขตอาร์คติกเซอร์เคิล (Arctic Circle) นำท่านรับประทานอาหารกลางวัน
- กลางวัน** **รับประทานอาหารกลางวัน ณ ร้านอาหารสไตล์ยุโรป**
- นำท่าน **ชมย่านใจกลางเมือง** ให้ท่านได้ชื่นชมความงดงามของสถาปัตยกรรมที่เป็นมรดกทางวัฒนธรรมโดยเฉพาะเหล่าอาคารบ้านไม้เก่าแก่ที่ถูกแต่งแต้มด้วยสีสดใสดูฉูดฉาด
- ชม **มหาวิหารอาร์คติก (Arctic Cathedral)** มหาวิหารที่สร้างขึ้นในรูปแบบสถาปัตยกรรมสมัยใหม่ สร้างขึ้นในปี ค.ศ. 1965 อีกทั้งยังมีโครงสร้างโดดเด่น ซึ่งได้รับแรงบันดาลใจในการสร้างมาจากสภาพภูมิทัศน์ในแบบภาคเหนือของนอร์เวย์
- ชมพิพิธภัณฑ์สัตว์น้ำ **โพลาร์เลีย (Polaria)** พิพิธภัณฑ์รูปร่างแปลกตาเหมือนหนังสือที่วางต่อกันแห่งนี้ได้รวบรวมสัตว์น้ำสายพันธุ์ทั่วโลกจำนวนมากเหมาะอย่างยิ่งสำหรับการศึกษาสภาพเหนือพื้นมหาสมุทรอาร์คติก รวมทั้งรับชมกิจกรรม การฝึกและให้อาหารแมวน้ำสายพันธุ์ Bearded Seals ซึ่งเป็นสายพันธุ์สฟาร์บาร์อาร์คติกขนานแท้ Seal Feeding
- นำท่าน **นั่งเคเบิลคาร์สู่ยอดเขาสโตรสไตเนิน (Tromsø Cable Car)** เป็นยอดเขาสูงที่มีความสูง 421 เมตร มีจุดชมวิวที่สามารถมองเห็นเมืองทรมโซและบริเวณใกล้เคียงที่มีลักษณะเป็นเกาะใหญ่แยกจากกัน โดยมีร่องน้ำซึ่งเกิดจากการกัดเซาะตั้งแต่ยุคน้ำแข็งกลายเป็นฟยอร์ดอยู่โดยรอบ ชมภาพความประทับใจของเมืองทรมโซจากมุมสูง



- ค่ำ** **รับประทานอาหารค่ำ ณ FISKEKOMPANIET**
- ที่พัก** **RADISSON BLU TROMSO หรือเทียบเท่า**

วันที่ 6 เมษายน 2568 (วันที่ 4) : ทรมโซ

เช้า รับประทานอาหารเช้า ณ ที่พัก

เดินทางออกนอกเมืองเพื่อไป ชม Fjord ที่มีความสวยงาม ในมุมมองที่แปลกตา ใช้เวลาโดยประมาณ 5 ชั่วโมง ระหว่างทางท่านจะได้ชมความมหัศจรรย์ทางธรรมชาติที่สรรค์สรรสร้างมาให้แก่ประเทศนอร์เวย์แห่งนี้ โดยเราจะเดินทางไปยัง เกาะ Kvaløya ซึ่งเป็นเกาะที่ใหญ่เป็นอันดับที่ห้าของประเทศนอร์เวย์ โดยจุดหมายคือ แหลม Sommarøy ที่อยู่ปลายสุดของหมู่เกาะจำนวนเล็กน้อยอันสวยงามที่กระจัดกระจายไปทั่ว พร้อมกับชมภูเขากลางทะเลที่เป็นแรงบันดาลใจในการสร้างโบสถ์ในเมืองทรมโซ



กลางวัน รับประทานอาหารกลางวัน ณ Sommarøy Arctic Hotel

17.00 น. นำท่าน นั่งรถลากเลื่อนโดยควาเรนเดียร์ (Reindeer Sledding) ยานพาหนะของชาวตาครอส เพื่อไปยัง หมู่บ้านชาวซามิ (Sami Village) ชาวพื้นเมืองที่อาศัยอยู่บริเวณเมืองทรมโซ ระหว่างทางไกด์ท้องถิ่นที่เป็นชาวซามิจะบอกเล่าเกี่ยวกับประวัติและการตั้งถิ่นฐานของชาวซามิใน เขตแลปแลนด์ (Lapland) เมื่อเดินทางถึง ท่านจะได้สัมผัสวิถีชีวิตของชาวซามิ โดยต้อนรับท่านอย่างอบอุ่นเข้าสู่ กระท่อมของชาวซามิ (Lavvo)



ค่ำ รับประทานอาหารเย็นด้วยอาหารท้องถิ่นของชาวซามิ ณ แคมป์ Sami Village

22.00 น. กิจกรรมเสร็จสิ้น หลังจากนั้นเดินทางกลับมาถึงโรงแรม

ที่พัก RADISSON BLU TROMSO หรือเทียบเท่า

วันที่ 7 เมษายน 2568 (วันที่ 5) : สนามบินทรอมโซ - หมู่เกาะสวาลบาร์ด

เช้า **รับประทานอาหารเช้า ณ ห้องอาหารที่พัก**

จากนั้นนำท่านเดินทางสู่ สนามบินทรอมโซ

12.10 น. **ออกเดินทางสู่ เมืองลองเยียร์เบียน (Longyearbyen) หมู่เกาะสวาลบาร์ด (Svalbard)**

โดย สายการบิน SAS เที่ยวบิน SK 4414 ระยะเวลาบิน 1 ชั่วโมง 45 นาที

13.50 น. **เดินทางถึง เมืองลองเยียร์เบียน (Longyearbyen) ศูนย์กลาง หมู่เกาะสวาลบาร์ด (Svalbard)** ซึ่งตั้งอยู่บนเกาะสปิตซ์เบอร์เกน (Spitsbergen) สฟาร์บาร์ซึ่งเป็นหมู่เกาะที่อยู่ทางเหนือสุดของทวีปยุโรป และนับเป็นส่วนหนึ่งของประเทศนอร์เวย์ ซึ่งตั้งอยู่ห่างออกไปจากแผ่นดินใหญ่ของนอร์เวย์ ประมาณ 1,000 กิโลเมตร

*** บนเกาะสฟาร์บาร์ มีประชากรอาศัยอยู่ประมาณ 2,500 คนเท่านั้น และเป็นที่อยู่อาศัยของหมีขั้วโลก ซึ่งมีจำนวนถึง 3,000ตัวโดยรอบหมู่เกาะ นักท่องเที่ยวสามารถเดินเล่นอย่างอิสระได้เฉพาะในตัวเมืองลองเยียร์เบียนเท่านั้น หากออกไปนอกเขต จะต้องมีการขออนุญาตหรือไกด์ท้องถิ่นนำไปเท่านั้น***

ชม **พิพิธภัณฑ์สวาลบาร์ด (Svalbard Museum)** เป็นพิพิธภัณฑ์ที่อยู่เหนือสุดของโลก ภายในจัดแสดงประวัติความเป็นมาของหมู่เกาะสวาลบาร์ด วิถีชีวิตความเป็นอยู่ของผู้คนและสัตว์ต่างๆ ที่อาศัยอยู่ในเขตขั้วโลกเหนือ พร้อมทั้งแบบจำลองของสัตว์ชนิดต่างๆ รวมไปถึงอุปกรณ์เครื่องมือเครื่องใช้ในการดำรงชีวิตของคนอาศัยอยู่ในหมู่เกาะสฟาร์บาร์ และเขตขั้วโลกเหนือ ชม **โบสถ์สวาลบาร์ด (Svalbard Church)** โบสถ์ไม้แห่งเดียวในหมู่เกาะสฟาร์บาร์ หรือชมบ้านเรือนสีสดใสเรียงรายเป็นแถวและเลือกซื้อหาของที่ระลึกได้ย่านใจกลางเมือง



เย็น
ที่พัก

รับประทานอาหารเย็น ณ ห้องอาหาร Restaurant Nansen
RADISSON BLU POLAR HOTEL SPITSBERGEN หรือเทียบเท่า



วันที่ 8 เมษายน 2568 (วันที่ 6) : เกาะ سوالบาร์ด

เช้า รับประทานอาหารเช้า ณ ห้องอาหารที่พัก

10.00 น. นำท่าน **ขับซึ่รถ Snowmobile** สัมผัสกับประสบการณ์ อันน่าประทับใจในการ ล่าแสงเหนือ พาทนะที่ดล่องตัวที่สุดในการเดินทางบนหิมะ หรือ ทุ่งน้ำแข็ง โดยท่านจะได้รับคำแนะนำในการขับซึ่ที่ถูกต้อง สนุกสนานและปลอดภัยจากเจ้าหน้าที่ผู้เชี่ยวชาญ และชำนาญเส้นทางในการเดินทางท่องเที่ยวแบบ สโนว์โมบิลซาฟารีโดยทางบริษัท ฯ จะมีการจัดเตรียมเครื่องกันหนาวให้ท่านอย่างครบถ้วน ตั้งแต่ศีรษะจรดเท้านำท่านขับซึ่สโนว์โมบิล ผ่านจุดที่เคยเป็น ศูนย์วิจัยทางวิทยาศาสตร์ และ สถานที่ทำเหมืองแร่เก่าของรัสเซีย โดยระหว่างทางท่าน อาจจะได้เห็นเหล่าบรรดาสัตว์ขั้วโลกเหนือออกมาอวดโฉมให้ท่านได้พบเช่น กวางเรนเดียร์, สุนัขจิ้งจอกอาร์กติกเป้าหมายของเส้นทาง เราจะเดินทางไปที่ ยอดเขาเอลเวเนตส์ (Elvenest) ที่เป็นจุดชมวิวกูเขา Tempelfjellet หรือในอีกชื่อหนึ่งของ Temple Mountain ที่มี ความสูง 766 เมตรเหนือระดับน้ำทะเล ซึ่งชื่อนี้มีที่มาจากรูปร่างของภูเขาที่ดูเหมือนซากวิหารโบราณเมื่อมองจากระยะไกล

****กิจกรรมซึ่ snow mobile ระยะเวลาประมาณ 5-6 ชั่วโมง ระยะทางประมาณ 140 กิโลเมตร**

***** Snow mobile 1 คัน จะประกอบด้วย คนขับ 1 คน และ คนนั่งซ้อนท้าย 1 คน *****



กิจกรรมอาจเปลี่ยนแปลง เนื่องจากเวลา สภาพอากาศ และความเหมาะสมในการทำกิจกรรม จะให้ท่านได้ร่วมกิจกรรมอื่น ๆ ทดแทน

กลางวัน จะให้บริการระหว่างการทำกิจกรรมสโนว์โมบิล จะเป็นอาหารว่าง เช่น บิสกิต + เครื่องดื่มร้อน (แนะนำรับประทานอาหารเช้าให้เรียบร้อยก่อนเดินทาง)

17.00 น. นำท่านเดินทางกลับสู่โรงแรมที่พักและพักผ่อนตามอัธยาศัยก่อนรับประทานอาหารเย็น
ค่ำ รับประทานอาหารเย็น ณ ห้องอาหาร Restaurant Nansen
ที่พัก RADISSON BLU POLAR HOTEL SPITSBERGEN หรือเทียบเท่า

วันที่ 9 เมษายน 2568 (วันที่ 7) : เกาะสวาลบาร์ด

เช้า รับประทานอาหารเช้า ณ ที่พัก

10.00 น. นำท่านเปิดประสบการณ์ **สุนัขลากเลื่อน** เจ้าสุนัขนี้ถูกเพื่อใช้ในการลากเลื่อนบรรทุกสิ่งของ หรือเป็นพาหนะในพื้นที่ที่ปกคลุมไปด้วยน้ำแข็ง และหิมะ จึงถือได้ว่าเป็นสุนัขลากเลื่อนพันธุ์แท้ ที่มีประสิทธิภาพในการลากเลื่อนสูงสุดในบรรดาสุนัขลากเลื่อนทั้งหมด ทั้งนี้เนื่องจากสุนัขมีน้ำหนักเบา คล่องตัว ว่องไว แข็งแรง อดทนต่อความหนาวเย็น และความอดอยากในฤดูหนาวได้ดี รวมทั้งมีความอดทนต่อความเหนื่อยล้าเป็นที่ยอมรับ จึงทำให้สามารถลากเลื่อนด้วยความเร็วเป็นเวลาดูติดต่อกันนาน ๆ ในอุณหภูมิที่ต่ำกว่า 0 องศา สุนัขลากเลื่อนยังเป็นกีฬายอดนิยมและแพร่หลายไปยังหลายประเทศแถบขั้วโลก ให้ท่านได้สัมผัสประสบการณ์สุนัขลากเลื่อน ไปตามชายฝั่งของเกาะสวาลบาร์ด

กลางวัน อาหารเที่ยงระหว่างการทำกิจกรรม (จะเป็นอาหารเช่น ขนมปัง แชนดวิช หรือ ซุป)
****** โดยกิจกรรมนี้จะใช้เวลา 6-7 ชั่วโมง พร้อมกับเช้า **ชมถ้ำน้ำแข็งระหว่างทาง (Ice Cave)** และผ่าน จุดชมวิวยุโรปเขา **อัดเวนเดอว์ (Adventdalen)** ที่สามารถเห็นวิวของเมืองลองเยียร์เบียนและเหมืองถ่านหินเก่าได้ จนได้เวลาอันสมควรนำท่านเดินทางกลับสู่ที่พัก

กิจกรรมอาจเปลี่ยนแปลง เนื่องจากเวลา สภาพอากาศ และความเหมาะสมในการทำกิจกรรม จะให้ท่านได้ร่วมกิจกรรมอื่น ๆ ทดแทน



ค่ำ รับประทานอาหารเย็น ณ แคมป์ Camp Barentz
ที่พัก RADISSON BLU POLAR HOTEL SPITSBERGEN หรือเทียบเท่า

วันที่ 10 เมษายน 2568 (วันที่ 8) : เกาะสวาโลบาร์ด

เช้า **รับประทานอาหารเช้า ณ ที่พัก**

นำท่านเดินทางสู่ท่าเรือเพื่อ **ล่องเรือชมภูเขาน้ำแข็งสู่เมืองร้างพีรามิดเดนท์ (Pyramiden)** เมืองร้างทางตอนเหนือของหมู่เกาะสฟาร์บาร์ ระหว่างทางท่านจะเพลิดเพลินกับการชมวิวชายฝั่งของ เกาะสปิตซ์เบอร์เกน (Spitsbergen) และหมู่เกาะสวาโลบาร์ด เรือจะนำท่านผ่านฟยอร์ดต่าง ๆ อาทิ Isfjord, Sassenfjord, Tempelfjord เป็นต้น จนกระทั่งเดินทางถึงบริเวณ ธารน้ำแข็ง The Nordenskiöld Glacier ธารน้ำแข็งขนาดใหญ่ที่มีความยาวถึง 25 กิโลเมตรรายล้อมด้วยภูเขาน้ำแข็งขนาดต่าง ๆ อยู่ริมชายฝั่งฟยอร์ด

กลางวัน **อาหารเที่ยงให้บริการบนเรือระหว่างการทำกิจกรรม (จะเป็นอาหารเช่น ขนมปัง แขนดวิซ หรือ ซุป)**

จากนั้นนำท่านเยี่ยมชม **เมืองร้างพีรามิดเดนท์ (Pyramiden)** ในอดีตเป็นเมืองอุตสาหกรรมถ่านหินเก่า ถูกสร้างโดยประเทศสวีเดนในปี 1910 และขายต่อให้แก่รัสเซียในปี 1927 ซึ่งภายหลังในปี 1998 รัสเซียมีการประกาศว่าเมืองนี้ไม่มีความจำเป็น และอุตสาหกรรมถ่านหินก็ไม่มีผลผลิตตามที่รัฐบาลรัสเซียได้ตั้งเป้าหมายไว้ เมือง Pyramiden จึงถูกปิดตัวลงและประชากรทั้งหมดที่อาศัยอยู่ในเมืองนี้จึงต้องถูกอพยพออกไปจากเมืองอย่างฉับพลัน ซึ่งนักท่องเที่ยวจะได้รับอนุญาตให้เข้าชมได้เฉพาะบางอาคารเท่านั้น โดยในเมืองจะยังมีสิ่งก่อสร้าง อุปกรณ์เครื่องใช้ต่าง ๆ ตั้งอยู่เหมือนในสมัยที่ยังมีชาวเมือง อาศัยอยู่ อาทิ เหมืองเก่า อาคารบ้านเรือนต่าง ๆ สนามเด็กเล่น สระว่ายน้ำ สนามกีฬาในร่ม หอชมการ แสดงต่าง ๆ เป็นต้น



หมายเหตุ กิจกรรมการล่องเรือจะขึ้นอยู่กับสภาพของแผ่นน้ำแข็งเป็นสำคัญที่จะเป็นตัวกำหนดว่าเรือสามารถเข้าไปได้ถึงจุดไหน บางครั้งเรือจะสามารถเข้าไปถึงท่าเรือของเมือง Pyramiden แต่บางครั้งจะเข้าไปไม่ถึงและต้องมองจากระยะไกล เรือใช้เวลาท่องเที่ยวทั้งทริปประมาณ 8-10 ชั่วโมง

ค่ำ **รับประทานอาหารเย็น ณ ห้องอาหาร Restaurant Nansen**
ที่พัก **RADISSON BLU POLAR HOTEL SPITSBERGEN หรือเทียบเท่า**

วันที่ 11 เมษายน 2568 (วันที่ 9) : สนามบินสวาลบาร์ด - สนามบินออสโล

เช้า รับประทานอาหารเช้า ณ ที่พัก

นำท่านเข้าสู่ **พิพิธภัณฑ์การเดินทางไปขั้วโลกเหนือ** (North Pole Expedition Museum) ซึ่งจัดแสดงเกี่ยวกับประวัติการเป็นมาของการแข่งขันกันพิชิตขั้วโลกเหนือ ตั้งแต่ก่อนศตวรรษที่ 19 ที่มวลมนุษยชาติต่างต้องการเป็นคนแรกที่ได้พิชิตแผ่นดินที่ยังไม่มีมนุษย์คนใดได้สัมผัสมาก่อน ซึ่งในขณะนั้นหลาย ๆ ประเทศต่างทุ่มเททรัพยากรและทุนทรัพย์มากมายเพื่อการนี้ ซึ่งมีนักสำรวจหลายรายที่กล่าวอ้างว่าตนได้พิชิตขั้วโลกเหนือเป็นคนแรก แต่ไม่มีหลักฐานที่พิสูจน์ได้ จึงไม่เป็นที่ยอมรับ และ สำหรับผู้ที่ได้ชื่อว่าเป็นผู้พิชิตขั้วโลกเหนือเป็นคนแรก คือ Roald Amundsen ชาวนอร์เวย์ ได้พิชิตขั้วโลกเหนือในปี 1926 แต่ก่อนหน้านั้น เขาเป็นผู้พิชิตขั้วโลกใต้ด้วยในปี 1911 และยังเป็นผู้ค้นพบ Northwest Passage



กลางวัน อาหารเที่ยงจะเป็นชนิด Lunch Box ที่เตรียมไว้ให้ท่าน ณ สนามบิน

ได้เวลาอันสมควรเดินทางสู่ **สนามบินลองเยียร์เบียน** (Svalbard Airport)

14.30 น. ออกเดินทางสู่กลับสู่ **กรุงออสโล** (Oslo) สายการบิน **Scandinavian Airline** เที่ยวบินที่ **SK4425** จะมีแวะจอดรับผู้โดยสารที่สนามบินทรอมโซ 1 ครั้ง

18.55 น. เดินทางถึง **กรุงออสโล** (Oslo) นครหลวงแห่งนอร์เวย์

ค่ำ รับประทานอาหารค่ำ ณ ห้องอาหารของโรงแรมที่พัก

ที่พัก RADISSON BLU AIRPORT HOTEL, OSLO GARDERMOEN หรือเทียบเท่า

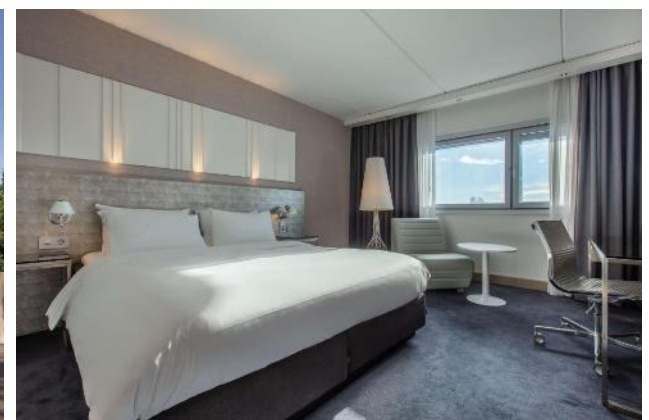

วันที่ 12 เมษายน 2568 (วันที่ 10) : สนามบินออสโล

เช้า **รับประทานอาหารเช้า ณ ที่พัก**

หลังมือเช้าให้ท่านได้มีเวลาเก็บกระเป๋า เพื่อเตรียมตัวเดินทางกลับสู่ประเทศไทย

13.30 น. **ออกเดินทางสู่ สนามบินสุวรรณภูมิ โดยสายการบินไทยแอร์เวย์ เที่ยวบินที่ TG955**

วันที่ 13 เมษายน 2568 (วันที่ 11) : สนามบินสุวรรณภูมิ

06.20 น. **เดินทางถึง สนามบินสุวรรณภูมิ โดยสวัสดิภาพ พร้อมกับความประทับใจ**

หมายเหตุ: กำหนดการเดินทางอาจเปลี่ยนแปลงได้ตามความเหมาะสม เนื่องจากสภาวะอากาศ, การเมือง, สายการบินหรืออัตราแลกเปลี่ยน ทั้งนี้โดยคำนึงถึงความปลอดภัยของท่านเป็นสำคัญ

อัตราค่าบริการและข้อกำหนด

ประเภทผู้เดินทาง	ราคา
ผู้ใหญ่ (พักห้องคู่) ท่านละ ** กรณีมีผู้เดินทาง 8 ท่านขึ้นไป **	319,000.-
พักเดี่ยวชำระเพิ่ม	45,000.-

**** ราคาสำหรับผู้เดินทาง 8 ท่านขึ้นไป ****

บริการนี้รวม

- ✓ ค่าตั๋วเครื่องบินไปกลับ กรุงเทพ – ออสโล ชั้น ECONOMY CLASS สายการบินตามที่ระบุในรายการพร้อมน้ำหนักกระเป๋า
- ✓ ค่าตั๋วเครื่องบินภายในประเทศ ชั้นที่นั่ง ECONOMY CLASS จำนวน 3 ไฟลท์บิน สายการบินตามที่ระบุในรายการพร้อมน้ำหนักกระเป๋า
- ✓ โรงแรมและอาหารเช้าตามที่ระบุในรายการพักห้องละ 2 ท่าน หรือระดับเทียบเท่า
- ✓ ค่ายานพาหนะในการเดินทางที่ Tromso และยานพาหนะ Transfer ในการเดินทางที่หมู่เกาะ Svabard
- ✓ ค่าเข้าสถานที่ท่องเที่ยวและกิจกรรมตามที่ระบุในรายการ
- ✓ ค่าวีซ่าสำหรับการเดินทางเข้าประเทศนอร์เวย์
- ✓ มื้ออาหารกลางวันและเย็นตามที่ระบุในรายการ
- ✓ หัวหน้าทัวร์จากประเทศไทย ที่ร่วมเดินทางดูแลท่านตลอดการเดินทาง
- ✓ ประกันการเดินทาง เจือ้นไซตามกรมธรรม์

บริการนี้ไม่รวม

- ✗ ค่าใช้จ่ายส่วนตัว อาทิ เครื่องดื่มแอลกอฮอล์, ค่าช้อปปิ้ง, ค่าโทรศัพท์ ค่าทำหนังสือเดินทาง เป็นต้น
- ✗ ค่ามื้ออาหารที่ไม่ได้ระบุไว้
- ✗ ภาษี VAT 7% และ หัก ณ ที่จ่าย 3%

เงื่อนไขการจองและชำระเงิน

- บริษัทฯ จะขอเรียกเก็บค่าใช้จ่ายตามอัตราข้างต้น 50% ของราคาทัวร์
 - ขอสงวนสิทธิ์การจองให้ท่านที่ชำระค่ามัดจำเข้ามาแล้วเท่านั้น บริษัทขอสงวนสิทธิ์การคืนเงินให้กับลูกค้าและยกเลิกการเดินทางของลูกค้า ในกรณีที่ลูกค้าชำระค่าใช้จ่ายล่าช้ากว่าระยะเวลาที่กำหนดไว้
- การชำระเงินโดยผ่านบัญชีธนาคาร
- โอนเงินเข้าบัญชีธนาคาร (โปรดสอบถามข้อมูลก่อนการโอน)
 - ชำระด้วยวิธีการตัดบัตรเครดิต ซึ่งจะมีค่าธรรมเนียมเพิ่มเติม 3%
 - ชำระด้วยเงินสดที่หน้าออฟฟิศของทางบริษัทฯ ได้โดยตรง

การยกเลิกการจองและการเดินทาง

- ยกเลิกทัวร์ใด ๆ หลังจากการจองสมบูรณ์แล้ว บริษัทฯ ขอสงวนสิทธิ์ในการเก็บค่าธรรมเนียมอย่างน้อยท่านละ 5,000 บาท และค่าใช้จ่ายที่ดำเนินการไปแล้ว เช่น ตัวเครื่องบิน เป็นต้น
 - ยกเลิกทัวร์ภายใน 60 - 45 วัน ก่อนการเดินทาง บริษัทฯ ขอสงวนสิทธิ์ในเงินจำนวน 50% ของราคาทัวร์
 - ยกเลิกทัวร์ภายใน 45 วันก่อนการเดินทาง บริษัทฯ ขอสงวนสิทธิ์ไม่คืนเงินในทุกกรณี
- การไม่รับจองทัวร์ ทางบริษัทฯ ขอสงวนสิทธิ์ไม่รับจองทัวร์สำหรับกลุ่มลูกค้าดังต่อไปนี้
- เด็กที่มีอายุระหว่างแรกเกิดถึง 2 ขวบ
 - ผู้สูงอายุที่มีความจำเป็นต้องใช้วีลแชร์หรือไม่เท่า
 - ผู้เดินทางที่บ่งบอกการเป็นบุคคลไร้ความสามารถ

ข้อกำหนด

1. บริษัทฯ ขอสงวนสิทธิ์ที่จะเปลี่ยนแปลงรายละเอียดบางประการในทัวร์นี้ เมื่อเกิดเหตุจากเป็นเหตุสุดวิสัยจนไม่อาจแก้ไขได้ และจะไม่รับผิดชอบใด ๆ ในกรณีที่สูญหาย สูญเสียและ / หรือ เกิดอุบัติเหตุที่เกิดจากความประมาทของตัวนักท่องเที่ยวเอง ซึ่งนอกเหนือความรับผิดชอบของหัวหน้าทัวร์และเหตุสุดวิสัยบางประการ เช่น ความล่าช้าจากสายการบิน ความผิดพลาดของสายการบิน สายการบินดีเลย์ สายการบินยกเลิกไฟลต์บิน สภาพดินฟ้าอากาศที่ทำให้ไม่สามารถเดินทางได้ การปฏิเสธการเข้าเมือง สภาพการจราจรอันเป็นเหตุสุดวิสัย เหตุการณ์ทางการเมือง การโดนกักตัว หรือถูกส่งตัวกลับ การนัดหยุดงาน ภัยธรรมชาติ การจลาจลต่าง ๆ
2. บริษัทฯ ขอสงวนสิทธิ์ที่จะเปลี่ยนแปลงรายละเอียดบางประการในทัวร์นี้ ในกรณีเหตุสุดวิสัย โดยจะยึดถือผลประโยชน์ของลูกค้าทัวร์เป็นสำคัญ โดยโปรแกรมใหม่ที่เปลี่ยนเข้ามาจะถือว่าเป็นการปรับที่ไม่น้อยกว่าโปรแกรมเดิม เช่นเดียวกันกับที่พักที่อาจจะเปลี่ยนไปจากที่ระบุไว้โดยจะถือว่าคุณภาพไม่ต่ำกว่าที่ระบุไว้เช่นเดียวกัน
3. การท่องเที่ยวในเส้นทางนี้เป็นการท่องเที่ยวธรรมชาติ ดังนั้นสภาพอากาศจะมีผลอย่างมากต่อสิ่งที่เราจะได้สัมผัส ถึงแม้ว่าทางบริษัทฯ จะเลือกฤดูกาลที่เหมาะสมที่สุดสำหรับการเดินทางของสภานที่นั้น ๆ แต่สภาพอากาศที่ไม่คาดฝัน เช่น พายุฝน พายุทราย พายุหิมะ น้ำท่วม อาจเกิดขึ้นได้โดยทำให้ต้องมีการเปลี่ยนแปลงแผนการเดินทาง
4. เนื่องจากรายการท่องเที่ยวนี้เป็นรายการที่ได้ชำระล่วงหน้าให้ตัวแทนในต่างประเทศก่อนออกเดินทางเป็นที่เรียบร้อยแล้ว หากท่านสละสิทธิ์ใช้บริการใด ๆ ตามรายการ อาทิ ไม่เที่ยวบางรายการ ไม่ทานอาหารบางมื้อ หรือไม่ร่วมในกิจกรรมใด ๆ ก็แล้วแต่ทางบริษัทฯ ขอสงวนสิทธิ์ในการคืนค่าบริการบางส่วนให้แก่ท่าน
5. เนื่องจากเป็นการเดินทางไปทัวร์ต่างประเทศ หากท่านถูกปฏิเสธการเข้าประเทศ หรือออกนอกประเทศ บริษัทฯ ไม่สามารถ คืนเงินค่าทัวร์บางส่วน หรือทั้งหมดไม่ว่ากรณีใด ๆ ทั้งสิ้น
6. บริษัทฯ มีความยินดีที่จะรับลูกค้าที่มีจุดประสงค์เพื่อเดินทางท่องเที่ยวโดยเจตนาบริสุทธิ์และปราศจากเจตนาแอบแฝงเพื่อหลบหนี / เลี่ยงเข้าประเทศ